

Comissão de Relações Internacionais

Endereço de e-mail *

alpini.1470537@studenti.uniroma1.it



ESCOLA DE COMUNICAÇÕES E ARTES
UNIVERSIDADE DE SÃO PAULO



QUESTIONÁRIO DE PERCEPÇÃO DOS ALUNOS ESTRANGEIROS NA ECA

A. INFORMAÇÕES DO ALUNO

Nome *

Laura Alpini

Idade *

25



Sexo *

Masculino

Feminino

Prefiro não declarar

E-mail *

alpini.1470537@studenti.uniroma1.it

Concorda com a divulgação do seu endereço de e-mail em nosso site? *

Sim

Não

Universidade de Origem *

La Sapienza

País *

Italia

Curso de Origem *

Comunicazione valutazione e ricerca sociale per le organizzazioni

Período do Intercâmbio *

De:

1 semestre acadêmico

2 semestres acadêmicos

Outro: _____

Data de Início: *

DD MM AAAA

/ /

Data de Finalização: *

DD MM AAAA

/ /

Em caso de período diferenciado, especifique a data de início:

DD MM AAAA

10 / 07 / 2018

B. ESCOLHA DA USP



1) Porque escolheu o Brasil para realizar intercâmbio? *

porque eu queria conhecer a cultura brasileira

2) O que influenciou na escolha da USP? E porque na ECA? *

Porque a Usp è a melhor do sur americ, na Eca porque Estudo comunicação

3) Como tomou conhecimento da possibilidade de intercâmbio na USP?

*

outros estudantes

C. IDIOMA



1) Você teve algum problema de adaptação com a língua portuguesa? *

sim

2) Avalie seu nível de conhecimento da língua portuguesa antes do intercâmbio: *

1 2 3 4 5 6 7 8 9 10

Ruim Excelente

3) Avalie seu nível de conhecimento da língua portuguesa depois do intercâmbio: *

1 2 3 4 5 6 7 8 9 10

Ruim Excelente

D. GASTOS

1) Por favor, preencha abaixo os gastos estimados durante o seu intercâmbio. (em reais)

Alimentação *

Gasto médio por semana

200

Descreva brevemente

Moradia *

200

Descreva brevemente

Transporte *

50

Descreva brevemente

Gastos Pessoais *

250

Descreva brevemente

Livros, Materiais para Aulas, Gastos com Trabalhos, etc. *

50

Descreva brevemente

Visto e Seguros (Saúde e afins) *

2000

Descreva brevemente

demasiado caro e demasiada burocracia

Outros *

Insira 0 caso não haja

0

Descreva brevemente

2) Como foram seus gastos em comparação ao que você originalmente planejava gastar?



*

Muito mais caro do que eu pensava, o preço dos documentos e visto muito alto, o preço da casa muito alto para morar em um quarto cheia de mofo onde a dona da casa quer construir quartos no mesmo tempo que você fica na casa sem respeitar contrato e pessoas (Esta è uma das melhores casas que eu encontrei perto da universidade e em um bairro seguro).

3) Em relação aos gastos, que conselho você daria para estudantes que queiram fazer intercâmbio na USP?

*

comer sempre no bandejao e morar perto da Usp para usar o cartao do onibus da USP e gastar menos em metro .

E. CURSO

1) Quais foram as disciplinas cursadas? Avalie as aulas de acordo com a dificuldade:

1) *

Filosofia da Comunicação

*

	1	2	3	4	5	
Muito Fácil	<input type="radio"/>	<input checked="" type="radio"/>	<input type="radio"/>	<input type="radio"/>	<input type="radio"/>	Muito Difícil

2)

Comunicação Integrada e Eventos em Turismo

	1	2	3	4	5	
Muito Fácil	<input type="radio"/>	<input type="radio"/>	<input checked="" type="radio"/>	<input type="radio"/>	<input type="radio"/>	Muito Difícil

3)

Estudo do Comportamento do Consumidor II

	1	2	3	4	5	
Muito Fácil	<input type="radio"/>	<input type="radio"/>	<input checked="" type="radio"/>	<input type="radio"/>	<input type="radio"/>	Muito Difícil

4)

INTRODUÇÃO À CIÊNCIA POLÍTICA PARA RELAÇÕES INTERNACIONAIS

	1	2	3	4	5	
Muito Fácil	<input type="radio"/>	<input type="radio"/>	<input type="radio"/>	<input checked="" type="radio"/>	<input type="radio"/>	Muito Difícil

5)

	1	2	3	4	5	
Muito Fácil	<input type="radio"/>	<input type="radio"/>	<input type="radio"/>	<input type="radio"/>	<input type="radio"/>	Muito Difícil

6)

	1	2	3	4	5	
Muito Fácil	<input type="radio"/>	<input type="radio"/>	<input type="radio"/>	<input type="radio"/>	<input type="radio"/>	Muito Difícil

7)

	1	2	3	4	5	
Muito Fácil	<input type="radio"/>	<input type="radio"/>	<input type="radio"/>	<input type="radio"/>	<input type="radio"/>	Muito Difícil

8)

	1	2	3	4	5	
Muito Fácil	<input type="radio"/>	<input type="radio"/>	<input type="radio"/>	<input type="radio"/>	<input type="radio"/>	Muito Difícil

9)

	1	2	3	4	5	
Muito Fácil	<input type="radio"/>	<input type="radio"/>	<input type="radio"/>	<input type="radio"/>	<input type="radio"/>	Muito Difícil

10)

	1	2	3	4	5	
Muito Fácil	<input type="radio"/>	<input type="radio"/>	<input type="radio"/>	<input type="radio"/>	<input type="radio"/>	Muito Difícil

2) Faça um breve relato sobre quais foram as dificuldades/desafios enfrentados durante seus estudos:

*

o idioma e falta de compreensão e ajuda de alguns professores

3) Numa escala de 1 a 10, avalie a qualidade das aulas cursadas na ECA.

*

1 2 3 4 5 6 7 8 9 10

Ruim Excelente

4) Você cursou a Disciplina 2700600 – Cultura Brasileira para Estrangeiros?

*

Sim

Não

5) Qual a sua opinião sobre os temas abordados e as aulas ministradas durante o período?

Depende das aulas, todos na norma, standard, exceto para filosofia de comunicação, que é um curso maravilhoso, infelizmente parado por greve. Temas atuais e muito interessantes, ainda mais empolgantes pelo desejo de ensinar do professor Waldenyr que tem muita paixão pelo que ele ensina. Eu adorei.

6) Avalie a qualidade das aulas de Cultura Brasileira para Estrangeiros caso tenha cursado esta disciplina.

1 2 3 4 5 6 7 8 9 10

Ruim Excelente

7) Houve alteração do plano de estudos original? Você conseguiu se matricular nas disciplinas que queria?

*

não porque um curso foi cancelado no último momento e isso me criou muitos problemas

8) A quantidade de disciplinas escolhidas foi adequada?

*

Sim

Não

Comente: *

9) O conteúdo das disciplinas correspondeu às suas expectativas?
Por quê?

*

10) Como foi a receptividade dos professores? Eram acessíveis fora das aulas? E quanto aos alunos?

*

nao muito boa, mas depende das aulas 50% otima, 50% ruim

F. ESTRUTURA E ATENDIMENTO

1) Houve problemas em relação ao visto ou policia federal?

*

Sim

Não

Se sim, informe quais problemas:

2) Em sua opinião, quais os pontos fortes e fracos no atendimento aos alunos estrangeiros no momento de sua chegada na USP?

*

Depende dos professores, muitos não estão disponíveis para ajudar a não entendem que não conhecendo bem a linguagem, temos mais dificuldades. Os alunos não são muito acolhedores, mas mesmo aqui depende dos cursos.mais compreensão seria necessária.

3) Em sua opinião, quais os pontos fortes e fracos no atendimento da CRInt/ECA aos alunos estrangeiros?

*

crint eca funciona bem, a funcionaria está sempre disponível

4) Avalie as instalações físicas e serviços disponíveis para os alunos estrangeiros na ECA.

COMPUTADORES *

	1	2	3	4	5	6	7	8	9	10	
Ruim	<input type="radio"/>	<input type="radio"/>	<input type="radio"/>	<input type="radio"/>	<input type="radio"/>	<input checked="" type="radio"/>	<input type="radio"/>	<input type="radio"/>	<input type="radio"/>	<input type="radio"/>	Excelente

SALAS DE AULA *

	1	2	3	4	5	6	7	8	9	10	
Ruim	<input type="radio"/>	<input type="radio"/>	<input type="radio"/>	<input type="radio"/>	<input type="radio"/>	<input checked="" type="radio"/>	<input type="radio"/>	<input type="radio"/>	<input type="radio"/>	<input type="radio"/>	Excelente

BIBLIOTECA *

	1	2	3	4	5	6	7	8	9	10	
Ruim	<input type="radio"/>	<input type="radio"/>	<input type="radio"/>	<input type="radio"/>	<input type="radio"/>	<input type="radio"/>	<input checked="" type="radio"/>	<input type="radio"/>	<input type="radio"/>	<input type="radio"/>	Excelente

LABORATÓRIOS/SALAS DE AULA PRÁTICAS *

	1	2	3	4	5	6	7	8	9	10	
Ruim	<input type="radio"/>	<input type="radio"/>	<input type="radio"/>	<input type="radio"/>	<input type="radio"/>	<input checked="" type="radio"/>	<input type="radio"/>	<input type="radio"/>	<input type="radio"/>	<input type="radio"/>	Excelente

5) Avalie as instalações e serviços disponíveis para os alunos estrangeiros na USP.

RECEPÇÃO DE ALUNOS *

	1	2	3	4	5	6	7	8	9	10	
Ruim	<input type="radio"/>	<input type="radio"/>	<input type="radio"/>	<input type="radio"/>	<input type="radio"/>	<input checked="" type="radio"/>	<input type="radio"/>	<input type="radio"/>	<input type="radio"/>	<input type="radio"/>	Excelente

ALIMENTAÇÃO *

	1	2	3	4	5	6	7	8	9	10	
Ruim	<input type="radio"/>	<input type="radio"/>	<input type="radio"/>	<input type="radio"/>	<input type="radio"/>	<input type="radio"/>	<input checked="" type="radio"/>	<input type="radio"/>	<input type="radio"/>	<input type="radio"/>	Excelente

HOSPITAL *

	1	2	3	4	5	6	7	8	9	10	
Ruim	<input checked="" type="radio"/>	<input type="radio"/>	<input type="radio"/>	<input type="radio"/>	<input type="radio"/>	<input type="radio"/>	<input type="radio"/>	<input type="radio"/>	<input type="radio"/>	<input type="radio"/>	Excelente

TRANSPORTE *

	1	2	3	4	5	6	7	8	9	10	
Ruim	<input type="radio"/>	<input type="radio"/>	<input type="radio"/>	<input checked="" type="radio"/>	<input type="radio"/>	<input type="radio"/>	<input type="radio"/>	<input type="radio"/>	<input type="radio"/>	<input type="radio"/>	Excelente

ESPORTES *

	1	2	3	4	5	6	7	8	9	10	
Ruim	<input type="radio"/>	<input type="radio"/>	<input type="radio"/>	<input type="radio"/>	<input type="radio"/>	<input checked="" type="radio"/>	<input type="radio"/>	<input type="radio"/>	<input type="radio"/>	<input type="radio"/>	Excelente

6) Dê alguma sugestão para melhorar o Programa de Intercâmbio da ECA/USP! :D

*

Faça um breve depoimento sobre sua experiência na ECA/USP. *

a nível universitário bom, um pouco ruim por falta de habitação

Compartilhe conosco uma foto de seu intercâmbio na ECA! *

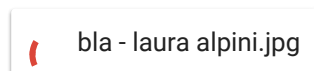

Este formulário foi criado em Universidade de São Paulo.

Google Formulários